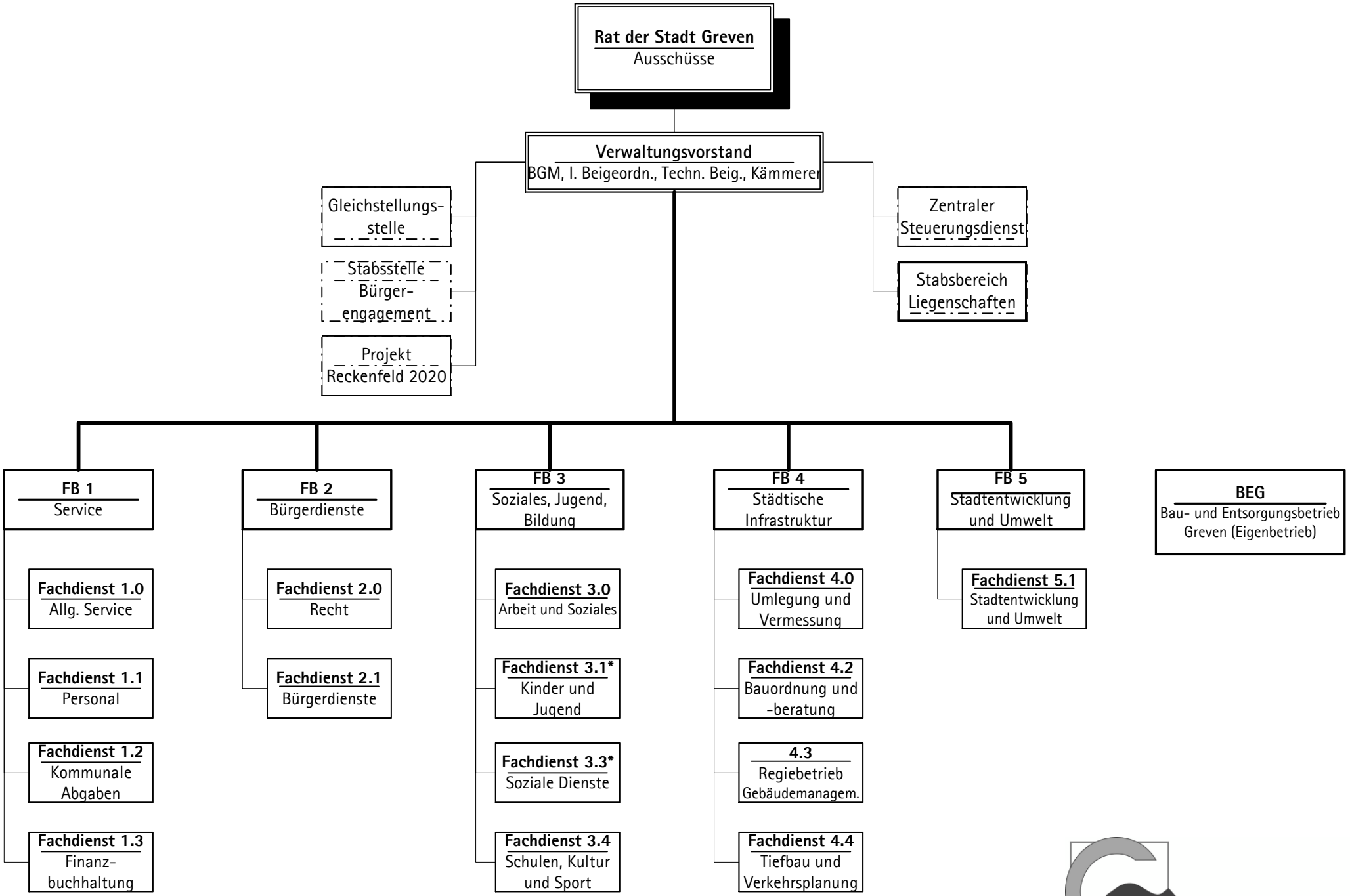


* Hinweis: Die Fachdienste 3.1 und 3.3 gehören gemeinsam zum Jugendamt

Stadt Greven